

BUDGET ZEKER & VAST - 1 JAAR

1 jaar vast
Prijzen augustus 2023
Inclusief BTW

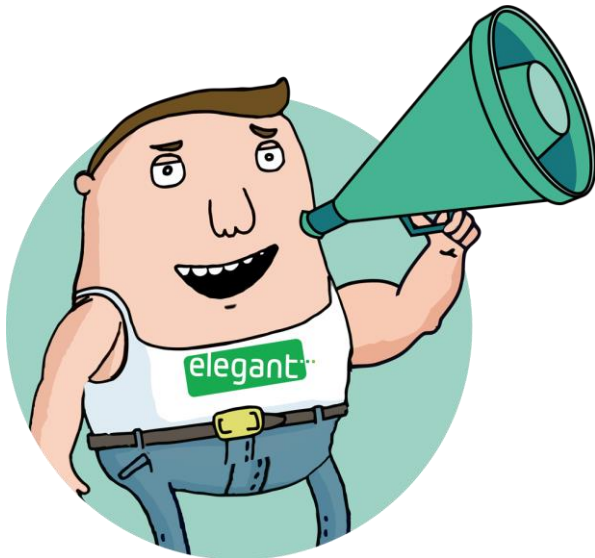

	Groene stroom		Aardgas
	Consumptie (incl. 6% btw)	Injectie* (incl. 0% btw)	Consumptie (incl. 6% btw)
Energiekost	24h	25,76 c€/kWh	6,33 c€/kWh
	piek	28,94 c€/kWh	6,33 c€/kWh
	dal	22,58 c€/kWh	6,33 c€/kWh
	excl. nacht	22,58 c€/kWh	-
Abonnement	60,00 €/jaar	0,00 €/jaar	60,00 €/jaar
Cashback	75,00 €/jaar	-	75,00 €/jaar
Energiedelen (administratieve kost)		75,00 €/jaar	

* De injectietarieven zijn vrijgesteld van BTW en enkel in Vlaanderen van toepassing indien u voor dit specifieke regime koos bij uw registratie of indien uw installatie binnen dit regime valt. Meer informatie op <https://www.vreg.be/nl/faq/terugleveringscontract>

ELEGANT LEVERT 100% GROENE STROOM, GEPRODUCEERD IN BELGIË

DE ENERGIEPRIJZEN ZIJN 1 JAAR VAST. WAT BETEKENT DIT?

Gedurende de eerste 12 maanden na uw overstap veranderen de vaste vergoeding en de energieprijzen niet.

Een belangrijk deel van uw energiefactuur bestaat ook uit andere kosten, die niet door Elegant kunnen worden bepaald. Dit zijn in hoofdzaak distributietarieven, taksen en heffingen. Deze worden bepaald door uw distributienetbeheerder en verschillende overheden, en zijn niet vast.

OP WELKE DATUM BEST OVERSTAPPEN?

De standaard datum van overstap is **1 oktober 2023**. Het contract met uw huidige leverancier wordt tijdig en zonder kosten stopgezet zodra u uw overstap bevestigt. Voor **eigenaars van zonnepanelen** kan het interessant zijn om de overstapdatum uit te stellen (vraag dit na alvorens uw overstap te bevestigen!). De uiterste overstapdatum is 1 januari 2024.

BIJZONDERE VOORWAARDEN VAN HET AANBOD

1. Het Contract, de Tariefkaart "Budget Zeker en Vast - 1 jaar", de "Algemene Voorwaarden voor levering van Energie door Elegant" (zie www.elegant.be/av) en deze Bijzondere Voorwaarden vormen de volledige Overeenkomst, waaronder Elegant u energie levert.
2. Het aanbod is enkel geldig voor Huishoudelijke Afnemers in Vlaanderen. Wie op het aanbod wil ingaan, dient dit te bevestigen voor 15/9/2023.
3. De prijzen zijn van toepassing op laagspanningsaansluitingen voor elektriciteit (maximaal jaarlijks verbruik 50 MWh - aansluitvermogen < 56 kVA) en voor aardgasaansluitingen met een jaargelezen meter tot een verbruik van maximaal 250 MWh/jaar.
4. De levering start bij voorkeur op de datum die de Klant aangegeven heeft bij inschrijving, maar gaat definitief van start op de datum die door de netbeheerder wordt aanvaard en ingeschreven in het toegangsregister. Elegant is niet verantwoordelijk voor eventueel opbrengstverlies door een ongunstige overstapdatum bij eigenaars van zonnepanelen. Indien de vraag tot leverancierswissel niet wordt aanvaard door de netbeheerder, kan de levering door Elegant niet van start gaan en is deze Overeenkomst niet geldig.
5. Na afloop van het eerste contractjaar krijg je een cashback van 75,00 euro per aansluiting. De verrekening van de cashback gebeurt na afloop van het contractjaar via een aparte factuur (creditnota). De cashback is slechts verworven na één jaar en geldt alleen als je onafgebroken hetzelfde product hebt afgenomen bij Elegant. De cashback vervalt wanneer de Klant door Elegant in gebreke gesteld wordt voor laattijdige betaling(en).
6. Elegant stuurt alle communicatie via elektronische weg.
7. Minimaal 2 maanden voor het einde van uw 1-jarig contract zal Elegant u contacteren voor de hernieuwing van uw contract. Uiteraard kan de overeenkomst op elk moment kosteloos opgezegd worden door de Klant, mits een opzegperiode van 30 dagen in acht te nemen.



Nettarieven elektriciteit

	Digitale meter				Analoge meter				Prosumenten tarief (€/kW/jaar)
	Capaciteits tarief (€/kW/jaar)	Afnametarieef 24u, piek, dal (c€/kWh)	Afnametarieef ex. nacht (c€/kWh)	Data beheer (€/jaar)	Capaciteits tarief (€/jaar)	Afnametarieef 24u, piek, dal (c€/kWh)	Afnametarieef ex. nacht (c€/kWh)	Data beheer (€/jaar)	
	GASELWEST	48,7615	4,98204	3,36755	13,39	121,9000	7,40908	5,79459	
FLUVIUS ANTW.	40,0309	3,74193	2,60192	13,39	100,0746	5,70831	4,56830	13,39	38,56
IMEWO	43,5071	4,01029	2,82576	13,39	108,7666	6,23503	5,05050	13,39	42,12
FLUVIUS LIMB.	37,6491	3,94475	2,81516	13,39	94,1280	6,08459	4,95500	13,39	41,11
FLUVIUS WEST	41,0824	3,81831	2,72467	13,39	102,7034	6,10955	5,01591	13,39	41,28
INTERGEM	39,0604	3,65582	2,59558	13,39	97,6472	5,76780	4,70756	13,39	38,97
IVEKA	45,0292	4,21339	2,89091	13,39	112,5720	6,37959	5,05710	13,39	43,10
IVERLEK	43,6742	3,88562	2,77610	13,39	109,1906	6,12534	5,01581	13,39	41,38
PBE (V)	53,0580	3,64580	2,89941	13,39	132,6484	6,47113	5,72474	13,39	43,71
SIBELGAS	48,1157	4,57544	3,22842	13,39	120,2888	6,93899	5,59198	13,39	46,87

Wanneer uw maandpiek voor het capaciteitstarief van een digitale meter lager is dan 2,5 kW, zal het minimum van 2,5 kW gefactureerd worden. Dit conform de voorschriften an de VREG:
<https://www.vreg.be/nl/veelgestelde-vragen/hoeveel-capaciteitstariefbetaalt-u-voor-een-kilowatt>

Wanneer de som van uw capaciteitstarief en uw afnametarief (excl. databeheer) hoger is dan het maximumtarief van 20,35480 c€/kWh betaalt u dit maximumtarief.

Belastingen, heffingen, toeslagen op elektriciteit

Energiebijdrage		0,20417 c€/kWh
	Verbruik 0 – 3.000 kWh	4,51300 c€/kWh
Federale Accijns	Verbruik 3.000 – 20.000 kWh	5,03288 c€/kWh
	Verbruik 20.000 – 50.000 kWh	4,81876 c€/kWh
	Residentieel	0,00 €/maand
Bijdrage energiefonds	Niet-residentieel	9,54 €/maand

Groene stroom en WKK

Deze bijdrage dient ter ondersteuning van de investeringen in groene stroom (en in Vlaanderen ook ter ondersteuning van warmtekrachtkoppeling of "WKK").
 Deze quota worden opgelegd door de gewestelijke overheden en gelden voor elke leverancier:

Vlaams Gewest 2,648 c€/kWh

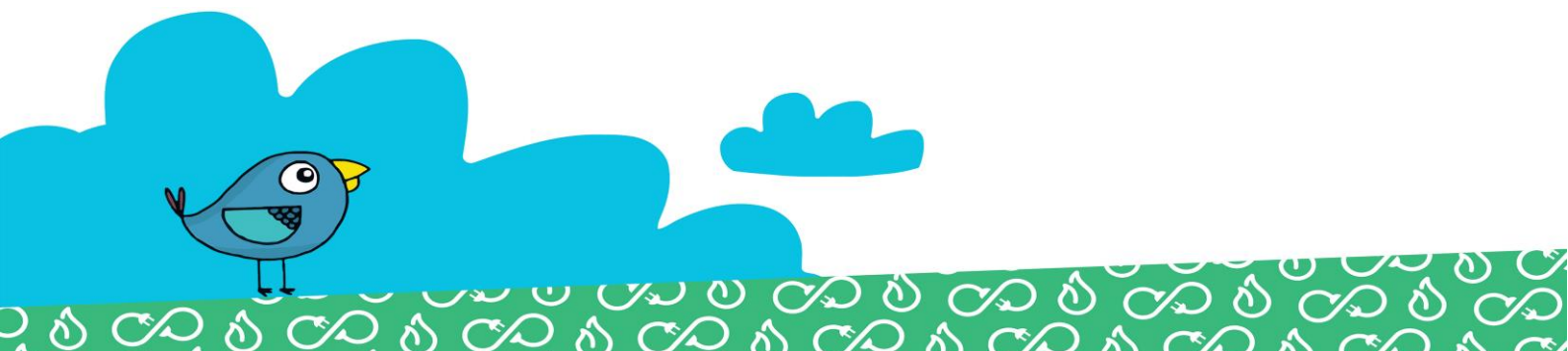

Nettarieven aardgas

	Distributiekosten				Vaste term (€/jaar)
	T1 (<5000 kWh)		T2 (5001-150000 kWh)		
	vast (€/j)	var (c€/kWh)	vast (€/j)	var (c€/kWh)	
GASELWEST (V)	13,76	1,990	60,61	1,053	13,39
FLUVIUS ANTW.	15,19	2,218	94,95	0,622	13,39
IMEWO	15,66	2,258	87,82	0,814	13,39
FLUVIUS LIMB.	14,99	1,706	55,45	0,897	13,39
FLUVIUS WEST	7,05	2,562	80,77	1,088	13,39
INTERGEM	12,02	1,755	58,06	0,834	13,39
IVEKA	12,46	1,802	66,92	0,712	13,39
IVERLEK	13,32	1,906	65,90	0,852	13,39
SIBELGAS	13,02	1,915	72,23	0,731	13,39

Heffingen en toeslagen op aardgas

Energiebijdrage	0,10577 c€/kWh
Federale accijns	0,05724 c€/kWh

Transportkosten aardgas

De transportnetkosten voor aardgas worden in 2023 geschat op 0,153 c€/kWh (incl. BTW), zoals gepubliceerd door Fluxys.

Elegant past de nettarieven, belastingen, heffingen, bijdragen en toeslagen toe zoals goedgekeurd door de regulatoren en de bevoegde overheden. Ter informatie worden de meest recente tarieven weergegeven, inclusief 6% BTW waar van toepassing. Elke eventuele wijziging buiten toedoen van Elegant, ook retro-actief, wordt door Elegant doorgerekend aan de klant.

